■基地景觀、建物配置
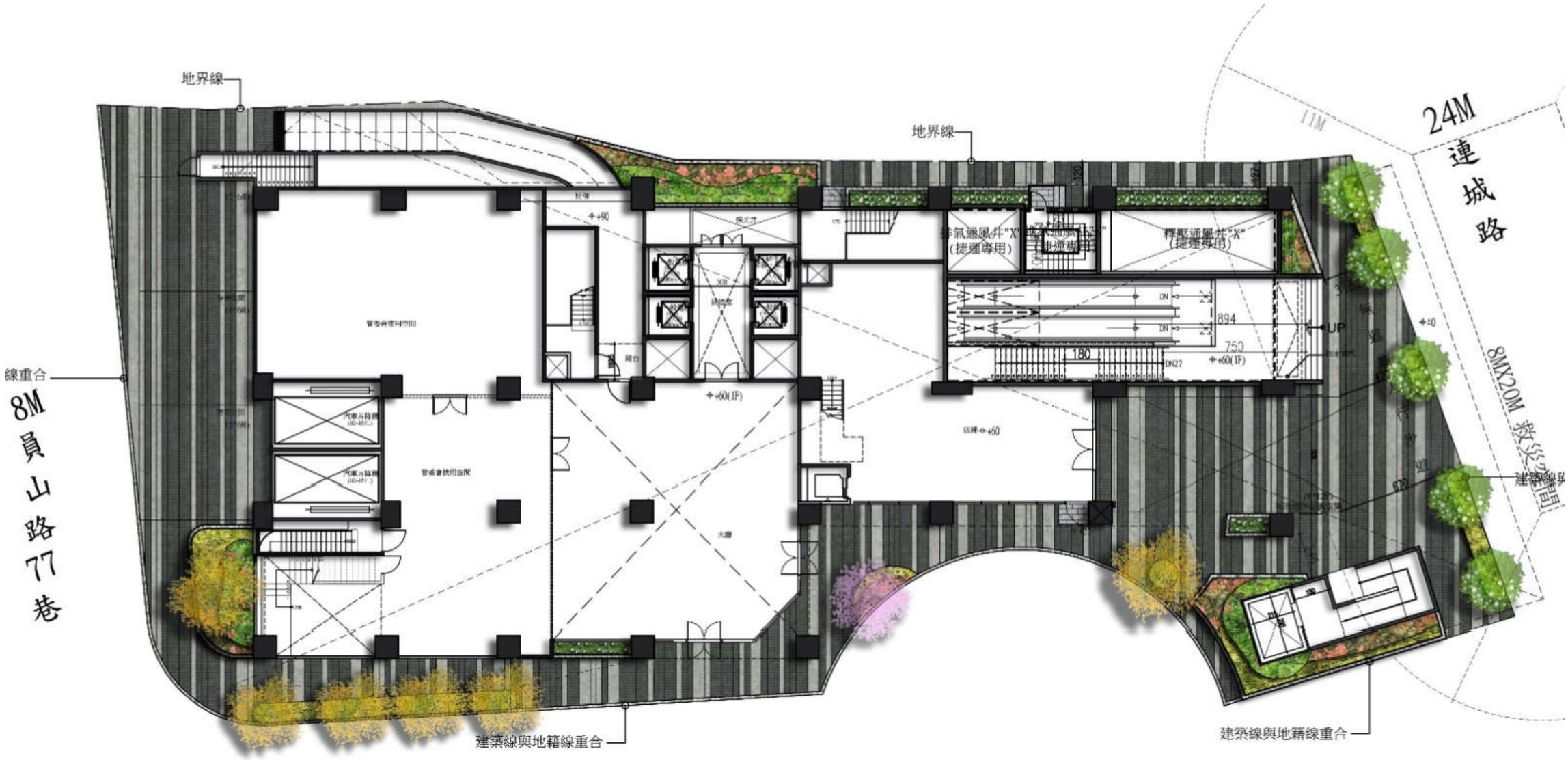
本案留設至少3.52M沿街無遮簷人行空間，並沿人行步道種植樹形直挺，質感細緻的青楓、黃連木等原生喬木。考量植栽質感、色彩、日照度，透過複層綠化營造多原景觀感受，增加物種豐富度，促進環境多樣化。